



ACL INFO

Numéro 34

Mars 2013

1, Impasse de la Palière
50180 AGNEAUX
www.acl.asso.fr



Programme du 20ème anniversaire du cabaret

Une semaine «chanson française» à AGNEAUX

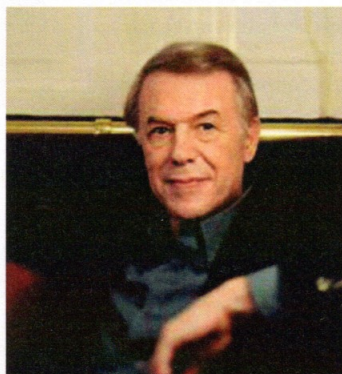

14 avril 2013 – Scène ouverte : Jean FERRAT chanté par des amateurs de 14h à 18h30 à la salle des fêtes (vente de boissons, crêpes, gâteaux...) **Entrée gratuite.**

09 au 21 avril 2013 – Exposition : «la chanson française depuis ses origines à nos jours» à la médiathèque (panneaux, livres, CD ...) **Entrée gratuite.**

Un QUIZZ sur la chanson française sera proposé aux visiteurs : **une place pour le GALA ADAMO récompensera le vainqueur.**

18 et 19 avril 2013 – Soirées Gala **Salvatore ADAMO** au gymnase à 20h30.

DANS CE NUMERO	
Programme 20ème anniversaire Randonnées	1
Soirées cabaret Expo encadrement	2
Calendrier des activités	3
Dates à retenir Vie de l'association	4

Naissance d'une chorale pour le 20^{ème}...

Un groupe vocal est né au sein de l'Association. Une quinzaine de volontaires se sont réunis à plusieurs reprises le mercredi après-midi autour de Jean Giard. Une indiscretion nous fait penser que cette chorale se produira pour la première fois le **dimanche 14 avril après-midi à la salle des fêtes**, lors de la scène ouverte consacrée à Jean FERRAT. Nous remercions Jean Giard d'avoir pris la tête de ce groupe. Alors, réservez votre après-midi du 14!

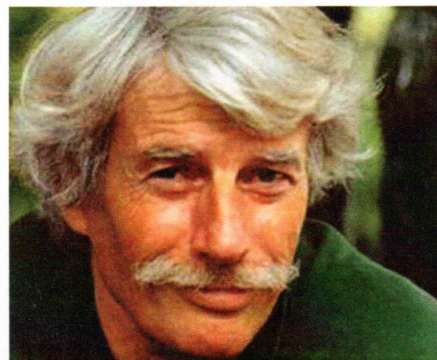

Randonnées des 16 mai et 13 juin 2013

PATATRAS ! Faute d'hébergement, le week-end randonnée envisagé les 10,11 et 12 mai 2013 ne pourra se réaliser.

Toutefois, pour maintenir le plaisir de découvrir ensemble de nouveaux chemins, ACL propose, mais sous une autre formule, 2 journées de randonnée.

Jeudi 16 mai 2013 – La ROCHE D'OETRE (commune de St Philbert sur Orne)

DEPART : - **8h** du parking de la salle des fêtes d'AGNEAUX (covoiturage) pour la ROCHE D'OETRE (parking)

- **9h30** du parking de la ROCHE D'OETRE pour la randonnée (en boucle) du matin, puis retour aux voitures pour le pique-nique apporté par chacun.

- **14h** pour la randonnée de l'après-midi.

Suite page 2...

Suite Randonnées ...

Jeudi 13 juin 2013 – PONTFARCY

DEPART : - **8h** du parking de la salle des fêtes (covoiturage) pour PONTFARCY (parking de l'église)
- **9h30** du parking de l'église à PONTFARCY pour la randonnée (en boucle) du matin, puis retour aux voitures pour le pique-nique apporté par chacun.
- **14h** pour la randonnée de l'après-midi.

Si vous nous rejoignez pour le pique-nique ou la boucle de l'après-midi, prévenez-nous pour faciliter l'organisation de ces journées.

A bientôt sur les sentiers...

Les Tit' Nassels

Le 23 novembre 2012, les Tit' Nassels, duo festif et atypique, étaient nos invités. Choix judicieux car ce couple de chanteurs venus de Roanne a fait l'unanimité pour une prestation originale, où dominent l'humour et l'autodérision. Grâce à une complicité évidente, ces jeunes artistes talentueux partagent la scène avec fougue et jubilation. Leur harmonie vocale, leurs répliques facétieuses et la participation qu'ils sollicitent des spectateurs ont créé une ambiance conviviale et chaleureuse. En première partie, le chanteur coutançais J.P SAINT a livré ses propres compositions, évoquant des souvenirs, des voyages, ou délivrant des messages humanistes.



Lilly CROS et Thierry CHAZELLE

Malgré la neige, la 3^{ème} soirée chanson française a été une réussite. Il faut dire que les artistes choisis ont su réchauffer le cœur des spectateurs qui découvraient souvent pour la première fois le duo, Thierry Chazelle et Lilly Cros, dont la complémentarité s'exprime avec talent et générosité dans un tour de chant parfaitement réglé.

Grâce à un premier CD intitulé « voyager léger », ils ont obtenu, peu après sa parution, un coup de cœur de l'Académie Charles Cros. L'humour impertinent de Thierry fait mouche, la voix pure et cristalline de Lilly, aux possibilités étonnantes, est un enchantement, et les guitares sont en harmonie. C'est après plusieurs rappels et les ovations d'une salle debout que les

spectateurs ont dû revenir, avec regret, aux dures réalités du temps hivernal.



Exposition haute en gamme



- *Quel talent technique et artistique !*
- *Un moment de poésie. Bravo !*
- *Très admiratif sur la qualité des travaux réalisés. Félicitations aux auteurs.*
- *Varié, original, gai, plein de bonnes idées. Bravo pour la créativité et la mise en valeur d'objets artistiques pour la plupart.*

..... Paroles de visiteurs sous le charme de l'exposition de l'atelier encadrement sur le thème des petits objets et de la musique pour honorer les 20 ans du Cabaret ; 80 cadres travaillés avec goût et dextérité, harmonie de formes et de couleurs mises en valeur par les compositions d'art floral.

Beaucoup de succès aussi pour la tombola en faveur du Téléthon. Le 14 décembre, 7 gagnants, ravis, se sont vu remettre les tableaux créés par Brigitte et Yvette

Distiction

Géraldine Paing nous écrit :

«La formation en encadrement est géniale . J'ai commencé cette activité avec Brigitte en 2008 et j'en suis devenue une passionnée. Pour preuve que l'animatrice est formidable, je viens de remporter deux fois de suite le concours organisé par le magazine Passion Cadre»

Vives félicitations à Géraldine



Thème : Enfants



Thème : l' Homme

RANDONNEES

RDV parking salle *des fêtes* **13H45 TOUS LES JEUDIS** après-midi
sauf jours fériés et durant les vacances de la **zone A**
Pour informations complémentaires sur chaque sortie
Consulter : acl.asso.fr

Le week-end randonnée des 11, 12 et 13 mai 2013 est annulé et remplacé par 2 journées à la Roche d'Oëtre et à Pontfarcy (pages 1 et 2)

Responsable : **C. GONZALEZ** 02 33 05 04 28

PLAISIR INFORMATIQUE

Salle ACL à 9h30
Se munir de son portable

- 07 mai 2013

Responsable :

P. DELAUNEY 02 33 56 53 5

Mail: pierrette.delauney@wanadoo.fr

ECHANGES ET RENCONTRES

Salle des fêtes annexe

Tous les mardis 14 h : broderie, hardenger.....
tarot, scrabble en duplicate

Responsable : **Y. LENGRONNE** 02 33 05 23 36

ENCADREMENT

Salle ACL

Responsable : **B. BES** 02 33 57 94 47

14 h Fabriano 1 : 02/04, 07/05, 04/06

Fabriano 2 : 09/04, 14/05, 11/06

Canson : 03/04, 15/05, 05/06

Himalaya : 04/04, 02/05, 06/06

16 h 30 Velin : 03/04, 15/05, 05/06

20 h Arches : 04/04, 02/05, 06/06

Ingres : 11/04, 23/05, 13/06

Responsable : **G. SAINT SAENS** 02 33 57 81 46

14 h Bristol : 16/04, 21/05, 18/06

JEUX

Salle ACL à 14 h tous les vendredi après-midi

Triomino, uno, skip bo, dominos américains, rummikub,
tarot, belote...

Responsable : **E. BISSON** 02 33 57 96 80 / 06 73 04 11 30

FOLKLORE

Lundi 20 h 30 salle CLSH

- 15 avril 2013

- 13 mai 2013

- 03 et 17 juin 2013

Responsable :

J. LEMOUTON 02 33 56 80 11

CONFERENCE :

Lundi 20 h 30 salle ACL

- 02 et 29 avril 2013

- 06 et 27 mai 2013

Responsable :

E. BISSON 02 33 57 96 80

Portable 06 73 04 11 30

MOSAIQUE

Salle ACL

14h et 20h Ravenna : 24/04, 15/05, 19/06

20h Briare : 25/04, 16/05, 20/06

Responsable : **O. HEC** 02 33 05 26 27

MEMOIRE

Jeudi 10 h salle ACL

Responsable : **M. BELARBI** 02 33 05 26 96

MEMOIRE 1 : 04/04, 18/04, 23/05

Responsable : **Y. TROCHERIS** 02 33 57 79 06

MEMOIRE 2 : 11/04, 16/05, 30/05

ART FLORAL

Salle 2 de la médiathèque

A 9h30 et à 13h30

- 25 avril 2013

- 23 mai 2013

- 27 juin 2013

Animatrice : **Framboise PRINGAULT**

Contact : **N. COQUOIN** 02 33 55 24 80

Billetterie CABARET

Réservation accompagnée d'un chèque libellé à l'ordre d'ACL et d'une enveloppe timbrée pour l'envoi des billets adressée à : ACL, 1 impasse de la Palière 50180 AGNEAUX

Vente de billets :

Presse Mosaïque à Agneaux, Planet'R à St Lô et Place Média à Coutances

Contact Billetterie :

Marie-Claire HUPIN : 02 33 05 23 18
ou consulter le site acl.asso.fr

DATES A RETENIR

- 14 avril 2013 : Journée J. FERRAT (page 1)
- 09 au 21 avril 2013 : Exposition « Chanson française » (page 1)
- 18 et 19 avril 2013 : Soirées GALA ADAMO (page 1)
- 10 au 18 mai 2013 : Exposition mosaïque, échanges et rencontres à la médiathèque d'AGNEAUX
- 16 mai 2013 : Randonnée à La ROCHE d'OETRE
- 13 juin 2013 : Randonnée à PONTFARCY

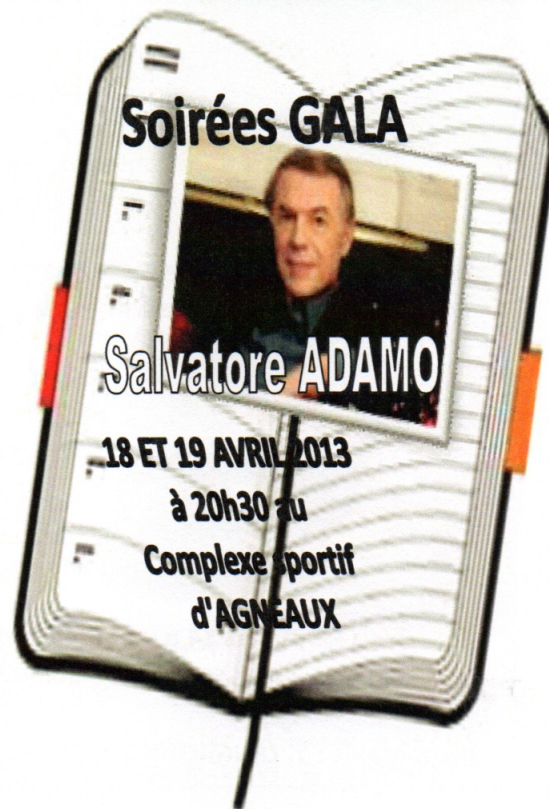
**VIE DE L'ASSOCIATION****ILS NOUS ONT QUITTES****Joseph HUE**

ACL a perdu son commissaire aux comptes il y a quelques semaines. Nous n'entendrons plus sa gouaille lors de l'AG demandant quitus pour les comptes. Le CA et les membres d'ACL s'associent à la peine de Marie Claude son épouse et de ses enfants, et les assurent de leur soutien le plus amical.

Nelly LALLEMAND «L'adieu à une randonneuse »

Je me souviens Nelly
Le ciel ce jour là était gris
Mais tu marchais souriante
Toute ruisselante
Sous la pluie.

Désormais Nelly
Ta présence est serties
Dans tous les chemins et sentiers
Que nous avons empruntés
Nous nous souviendrons de toi, Nelly
Et Toi Jean-Claude rappelle-toi, nous sommes là.

.....
Extrait du poème de Claude lu lors du dernier adieu à Nelly

Mr Yvon LE BARILLIER

Dirigeant de l'entreprise «A votre service» et partenaire de notre association depuis de nombreuses années, nous a trop rapidement quittés il y a quelques semaines. ACL présente ses condoléances à sa famille.

DEMISSION D'UN MEMBRE

Lors de la réunion du 12 février dernier, **Eric LEBRUMAN** nous a fait part de sa démission de la section Cabaret pour cause de divergence de vue avec la Présidente. Tout en regrettant cette décision, les membres en ont pris acte, remerciant Eric pour tout le travail accompli depuis 14 ans au service de la chanson française et ont réitéré toute leur confiance à la Présidente.